

想 心

JR九州病院広報誌「そう」第35号

特集

～ 7月から新設します ～
老年内科のご紹介

老年内科 主任医長 坂口 二夫

中央放射線室 技師長 塩谷 正貴

外来診療案内

肝臓病教室のご紹介



題名 : 夏一番の早起き
撮影 : 矢野 泰三 (デジカメクラブ門司会員)
撮影場所 : 柳町・自宅庭
撮影者コメント : 庭に自生している朝顔が、毎年、涼しげな花を咲かせてくれます。

16 初夏

JR九州病院

老年内科のご紹介



坂口 二夫
老年内科 主任医長



老年内科は、高齢者の健康増進から多病で複雑な高齢患者のマネジメント、さらには人生の最終段階の医療(エンドオブライフケア・がん緩和ケア)まで、幅広い領域に対する診療活動を行います。いわゆる臓器別診療では、高齢者特有の問題(認知機能障害、フレイル、低栄養、身体機能障害など)への対応がされにくいため、特定の疾患ではなく、高齢者の総合診療を行います。いくつもの病気を併せ持つ方や、体の機能が低下してきた方、受診すべき診療科がわからない方は老年内科へご相談下さい。

診療活動としては、主に一般診療と認知症診療があります。一般診療は、高齢者に特有なフレイル状態(心や体の調子を崩しやすい高齢者)を評価し、可能な限り自立機能を維持できるような治療や療養支援をします。フレイルについては予防のための栄養指導・リハビリを行います。認知症診療は、一般診療に加え、認知機能検査・頭部MRI(VSRAD)検査・脳血流シンチ検査を行い、認知症の早期発見、進行の予防対策を行います。また認知症ケア専門士(看護師など)と情報を共有し患者様やご家族が一人で悩むことのない環境を提供します。

また、高齢者は薬物に対する反応性が異なり、薬物有害作用の出現頻度が高くなる為、高齢者の安全な薬物療法ガイドラインに沿った薬物療法の提案や、低栄養状態の方には、管理栄養士による栄養指導や嚥下摂食機能療法(嚥下リハビリ)を行います。

病気の影響や後遺症によって、自立した生活を送ることが困難になった場合には、地域の介護施設や介護支援専門員とも連携をとり、適切な療養環境を構築する支援を行います。環境や病状に応じて、在宅医療との連携も積極的に行っていきます。

高齢者の人生(寿命)を視野に入れ、個々に寄り添える診療の実現に努めます。そのために、多職種(医師、看護師、薬剤師、管理栄養士、理学療法士、作業療法士、言語聴覚士、ソーシャルワーカーなど)によるチーム医療を積極的に構築し、各職種の専門性を重視した診療を行っていきます。



塩谷 正貴
中央放射線室 技師長



中央放射線室では平成28年4月に核医学診断装置を更新し、ドイツ・シーメンスヘルスケア社製の最新SPECT/CT装置の稼働を開始しました。

一般にRI(Radio Isotope: 放射性同位元素)と呼ばれるSPECT検査は、特定の疾患や組織に集まる(もしくは集まらない)薬剤をさまざまな放射性同位元素に標識して体内に投与し、一定時間を置いて断層撮影を行うものです。CTやMRで行われる「形態診断」とは異なる「機能検査」を行うことができ、狭心症や心筋梗塞による心筋障害の程度や腫瘍の検出、がんの転移巣検出や腎機能検査に用いられますが、早期のアルツハイマー病にみられる脳血流低下をCTやMRよりも早くとらえることができます。北九州市は全国の政令指定都市でも特に高齢化率が高く、それに伴う認知症の増加が懸念されています。しかし早期に治療を開始することが認知症の重症化を遅らせることが知られており、近隣の医療機関からの脳SPECT検査依頼が増えているのが現状です。

当院でも新たに老年内科を新設する運びとなり、アルツハイマー型、レビー小体型認知症の早期診断、早期治療開始のためにRI検査が大きな役割を果たすことが期待されています。

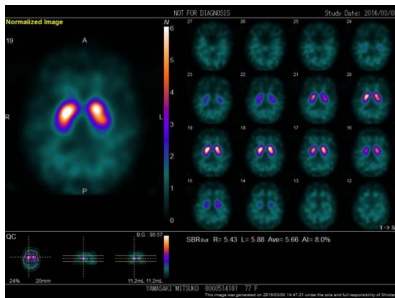

123I DAT Scan
ドパミントランスポーターシンチグラフィ

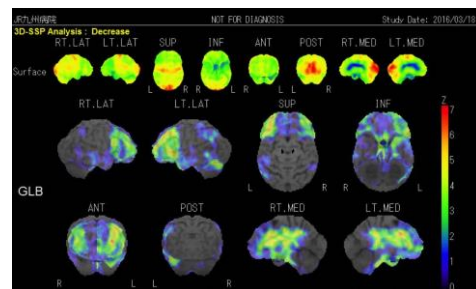

123I IMP
脳血流シンチグラフィ

特集

糖尿病内科の新設及び新任ドクター紹介

7月より糖尿病内科を新設しました。
また、糖尿病内科医として今村秀基先生が着任されました。

糖尿病内科 主任医長 今村 秀基

- 専 門 糖尿病
- 卒業年次 1988年
- 所属学会及び資格 日本内科学会認定医
日本糖尿病学会専門医・研修指導医
日本糖尿病協会療養指導医
日本医師会認定産業医



【外来診療案内】

平成28年7月1日改訂

		月	火	水	木	金	備 考
救急・一般	担当医	担当医	担当医	担当医	担当医	担当医	午前・午後(常勤医が交代で対応)
循環器内科	ひろしま けんいち 廣島 謙一			やすだ ゆういちろう 安田 雄一郎		安田 雄一郎	心カテ:木曜日(月・木非常勤)
		うえの ひかる 上野 光			さかい すなお 酒井 順雄		火曜日午前・午後診療(非常勤) 第2木曜日午後(非常勤)
消化器内科	みつおか ひろし 光岡 浩志	光岡 浩志	光岡 浩志	光岡 浩志	光岡 浩志	光岡 浩志	○午後、急患の場合はご相談ください。
		くまもと けいいちろう 熊元 啓一郎	むらいし じゅんちか 村石 純一	くまもと けいいちろう 熊元 啓一郎	むらいし じゅんちか 村石 純一	むらいし じゅんちか 村石 純一	
肝臓内科	もりた ちえ 森田 千絵	はやしだ かずひろ 林田 一洋	もりた ちえ 森田 千絵	はやしだ かずひろ 林田 一洋	もりた ちえ 森田 千絵	もりた ちえ 森田 千絵	
		むかい たもつ 向井 亮	むかい たもつ 向井 亮		むかい たもつ 向井 亮	むかい たもつ 向井 亮	
リウマチ科	ふるこう いさお 古郷 功	かわの しょうたろう 河野 正太郎	ふるこう いさお 古郷 功			ふるこう いさお 古郷 功	
血液内科		ひぐら まさかず 樋口 雅一		ゆりの あやの 百合野 彩乃	ひぐら まさかず 樋口 雅一	ひぐら まさかず 樋口 雅一	○随時、急患はご相談下さい。
神経内科	うえはら たいら 上原 平			はやしりゅうたろう 林 隆太郎	ふじた あつし 藤田 篤史	ふじた あつし 藤田 篤史	木曜(午前・午後)※要予約 月曜・金曜(第2・第4)午後※要予約
				(午前・午後)	(第2・第4)	(第2・第4)	
感染症 一般内科	たつお ひろのぶ 龍尾 浩信		たつお ひろのぶ 龍尾 浩信	たつお ひろのぶ 龍尾 浩信	たつお ひろのぶ 龍尾 浩信	たつお ひろのぶ 龍尾 浩信	
糖尿病内科 (新設)	いまむら ひでき 今村 秀基	いまむら ひでき 今村 秀基	かいづ しな こ 海津 梓奈子	いまむら ひでき 今村 秀基			
呼吸器内科				ふじさわ のぶみつ 藤澤 伸光			日本呼吸器病学会専門医(非常勤)
老年内科 (新設)	よこがわ せいいち 横川 省一					横川 省一	月・金(午前のみ)
	さかぐち つとむ 坂口 二夫		さかぐち つとむ 坂口 二夫			さかぐち つとむ 坂口 二夫	月・水・金(午後のみ)※要予約
外科	午前	かめい たかふみ 亀井 隆史	たかはた しゆんいち 高畑 俊一	かめい たかふみ 亀井 隆史	たかはた しゆんいち 高畑 俊一	かめい たかふみ 亀井 隆史	手術日:月・水・金 検査日:火・木
		おおはた よしひろ 大畑 佳裕	はやしあきらみ 林 晃史	おおはた よしひろ 大畑 佳裕	はやしあきらみ 林 晃史	おおはた よしひろ 大畑 佳裕	午後、急患の場合はご相談ください。
乳 腺	午前	はやしあさひ 林 早織	くりはら りんこ 栗原 理恵子	はやしあさひ 林 早織	くりはら りんこ 栗原 理恵子	くりはら りんこ 栗原 理恵子	女性医師対応:月～金
	午後					くりはら りんこ 栗原 理恵子	※木曜日は乳がん検診のみとなります。
整形外科	さきき こうすけ 佐々木 宏介	たなか ともあき 田中 智顕	たなか ともあき 田中 智顕	さきき こうすけ 佐々木 宏介	たなか ともあき 田中 智顕	さきき こうすけ 佐々木 宏介	手術日:火・木(午前・午後) 手術日:月・金(午後)
		あらたけ ゆうじ 荒武 佑至	あらたけ ゆうじ 荒武 佑至	あらたけ ゆうじ 荒武 佑至	あらたけ ゆうじ 荒武 佑至	あらたけ ゆうじ 荒武 佑至	○検査日:月・水・金(午後) ○骨粗鬆症:月・水(午前)
		※急患、応相談	※急患、応相談	※急患、応相談	※急患、応相談	※急患、応相談	
婦 人 科	しん たけし 進 岳史	しん たけし 進 岳史	しん たけし 進 岳史	しん たけし 進 岳史	しん たけし 進 岳史	しん たけし 進 岳史	手術日:月曜日 ※午後は予約のみ
泌 尿 器 科	えがいら としひさ 江頭 稔久	えがいら としひさ 江頭 稔久 (再来のみ)	えがいら としひさ 江頭 稔久 (再来のみ)	えがいら としひさ 江頭 稔久	えがいら としひさ 江頭 稔久 (再来のみ)	えがいら としひさ 江頭 稔久 (再来のみ)	☆紹介患者は、月・木となります。 手術日:火・木 検査日:月・水・金の午後 非常勤(第2・4木)
眼 科	なかの 中野さおり	なかの 中野さおり	なかの 中野さおり (予約専用)	なかの 中野さおり	なかの 中野さおり	なかの 中野さおり	手術日:水曜日の午後 検査日:月・火の午後
放 射 線 科	しろし なおたか 白石 直孝	しろし なおたか 白石 直孝	しろし なおたか 白石 直孝	しろし なおたか 白石 直孝	しろし なおたか 白石 直孝	しろし なおたか 白石 直孝	CT・MRI(予約制) (中央放射線室:内線1111)
耳 鼻 科	くわの たかし 桑野 隆史	非常勤	くわの たかし 桑野 隆史	非常勤	くわの たかし 桑野 隆史	くわの たかし 桑野 隆史	※午後は急患対応
ド ッ ク	予約	予約	予約	予約	予約	予約	○日帰りドック予約受付:093-381-5661(代表)

診 察 日: 月曜～金曜

(休 診 日: 土、日、祝祭日)

受 付 時 間: 午前 8時30分～11時30分 午後 12時45分～16時30分

診 察 時 間: 午前 9時00分～12時00分 午後 13時00分～17時25分

救 急 体 制: 日中(8:30～17:25) - 常時可

夜間(17:25～翌8:30) - 当直一人制(診療受付については、お問い合わせ下さい)

☆インターネット予約システム(桜ネット)のお問い合わせは連携室までお願いします。

○整形外科外来(火・木)は一部再来受付となります。急患の場合は相談下さい。

○消化器内科及び整形外科は、時間外・土日祝日でも急患の対応をいたします。

○内科は、土曜午前中の入院受け入れ可能です(土曜が祝祭日の場合を除く)

○女性医師による、乳腺外来は、月、火、水、金午前となります。(木の午前、午後は乳がん検診のみとなります)

セミナーのご案内

●肝臓病教室●

6月20日、「肝硬変と栄養」をテーマに第1回肝臓病教室が開かれました。内科主任医長の向井Drと藤田栄養士を講師として肝硬変の症状と原因、適切な栄養の取り方等についての講義がありました。講義終了後も、参加された皆さんから個別にご相談を頂いたり充実した講義となりました。



●健康教室●

当院では、門司区の市民センター等で健康講座を行っています。最近では、内科主任医長である坂口Drによる「認知症の話」やリハビリテーション室の前田技士長による「健康講座」が開かれました。参加された皆さんは熱心にメモを取りながら聴講されていました。

次回の健康講座

日時：平成28年7月28日
13時30分～
場所：大里南市民センター
講師：リハビリテーション技士長
前田 英二



JR九州病院のご案内

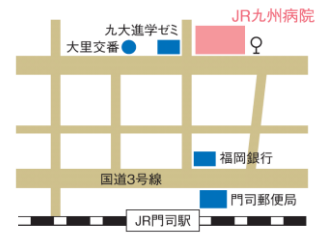

〒800-0031 北九州市門司区高田2丁目1番1号

TEL (093) 381-5661

FAX (093) 381-1077

JR門司駅から徒歩10分/西鉄バス高田二丁目下車徒歩1分

JR九州病院 ホームページ

<http://www.jrkyushu-hospital.jp/>

JR九州病院

検索

【当院理念】

私たちJR九州病院は、安全で良質な医療サービスの提供を通じて、安心して暮らせる地域づくりに貢献します。

【当院基本方針】

1. 患者さんの安全と、安心できる医療環境の整備に努め、医学的根拠に基づいた良質な医療の提供を行います。
2. 患者さん、ご家族への説明と同意とともに、患者さんの意思と権利を尊重した医療を行います。
3. 医療連携を通じ、地域に開かれた中核病院として、医療の充実に努めます。
4. 職員の相互理解とたゆまぬ研鑽を通じて、活気ある職場を目指します。
5. 医療資源の有効活用と健全な病院運営を行います。

編集後記

梅雨の晴れ間に、夏の訪れを感じる今日この頃です。今回の特集では「老年内科」のご紹介がありました。私は最近、疲労感がずっと続き老化現象をつくづく感じています。生活習慣・健康増進に気配りし、リフレッシュしながら、元気な女性でありたいと思っています。まだまだ、うっとうしい日々が続きますが皆さん、お身体にお気をつけてください。

医療連携室 友村 良江

想 (そう) 初夏(通巻35号)
平成28年7月発行(季刊)
発行人: 林田 一洋(JR九州病院 院長)

JR九州病院 広報委員会
副院長 亀井 隆史
事務長 後藤 慶臣
看護部 友村 良江、綿田 園美、池田 杏樹子
薬剤科 室谷 斎
中央放射線室 早野 瑞穂
リハビリテーション室 村尾 直美
中央検査室 有吉 大悟
医療連携室 玉井 千晶
総務課 蓑原 知子

編集・発行・印刷: JR九州病院
北九州市門司区高田2丁目1番1号
TEL 093-381-5661